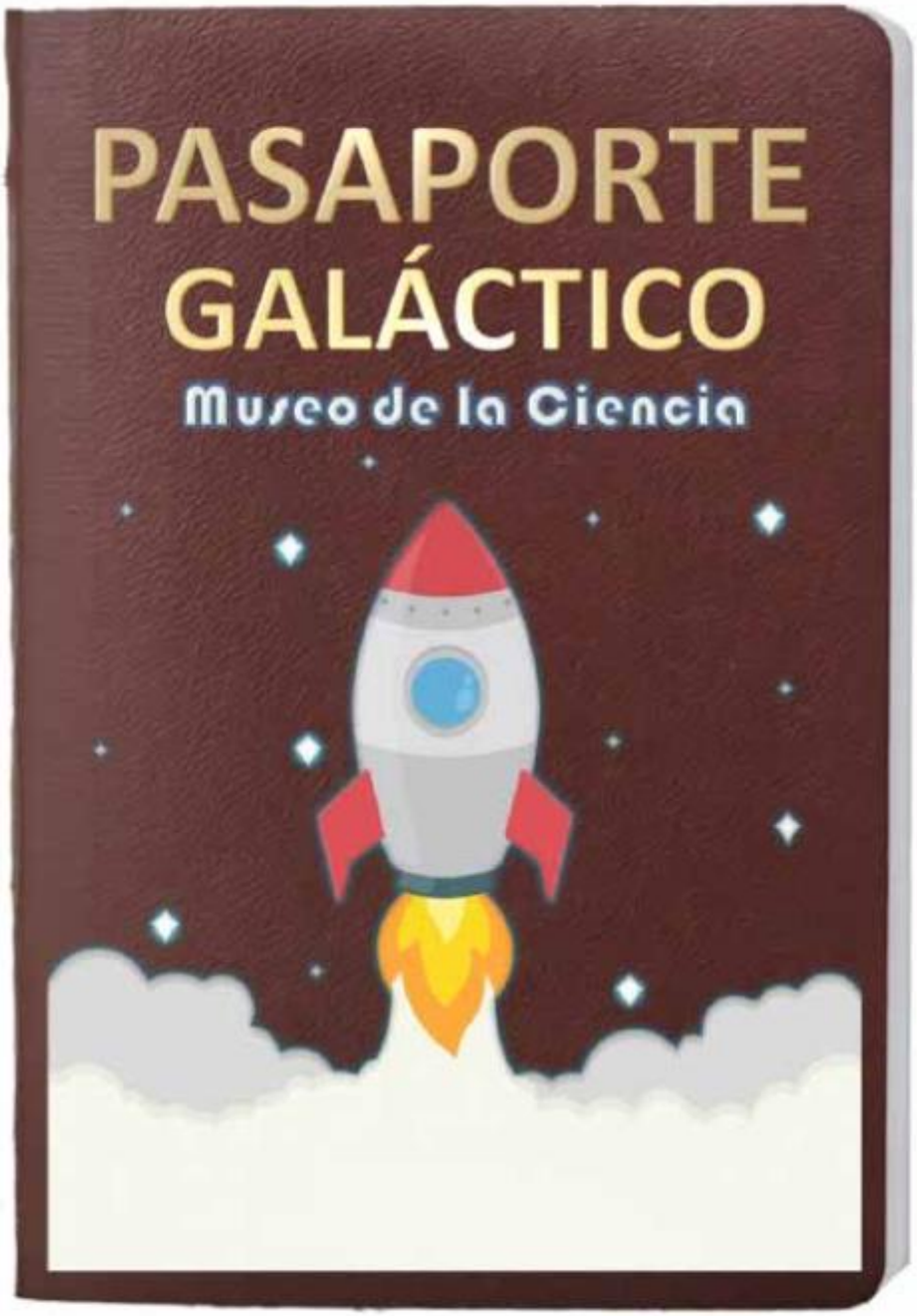


**1.** Sigue las instrucciones que estás escuchando en este momento. Escuchar audio 2

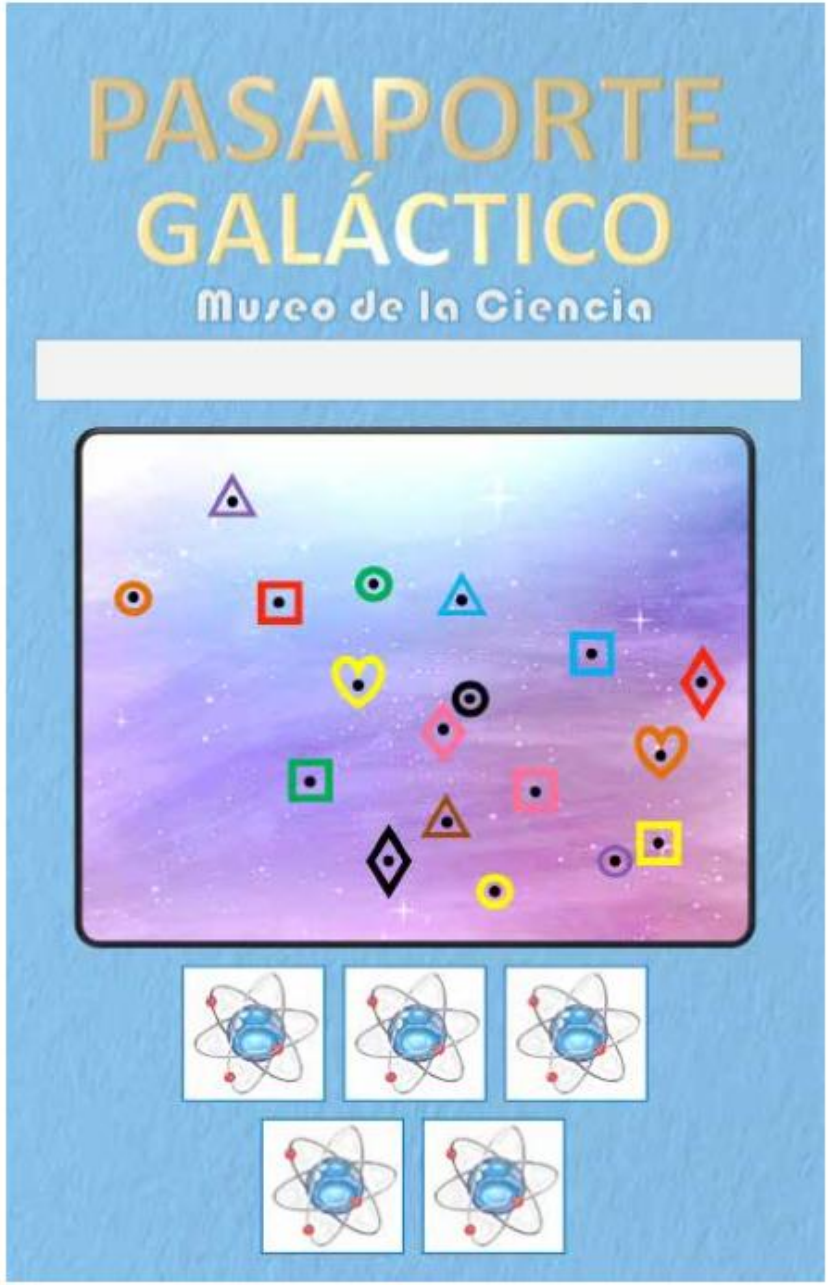

Escuchar audio 3

**2.** Según lo que has escuchado, Neil Armstrong fue...

A ...el cuarto hombre en pisar la Luna.

B ...el tercer hombre en pisar la Luna.

C ...el segundo hombre en pisar la Luna.

D ...el primer hombre en pisar la Luna.

**3.** Neil Armstrong iba solo en su nave.

| Verdadero | Falso |
|---|---|
| | |

**4.** ¿Qué quiso decir el astronauta cuando pronunció su famosa frase: "Este es un pequeño paso para el hombre, un gran salto para la humanidad"?

_____

_____

**Aunque la llegada del hombre a la Luna fue un gran acontecimiento, hubo un escritor francés, Julio Verne, que ya habló sobre este tema cuando todavía era un sueño.**

**5.** Descubre uno de sus libros colocando cada letra en su símbolo correspondiente. ¡Cuidado! Hay un símbo que no tiene letra asignada y deberás adivinarla.

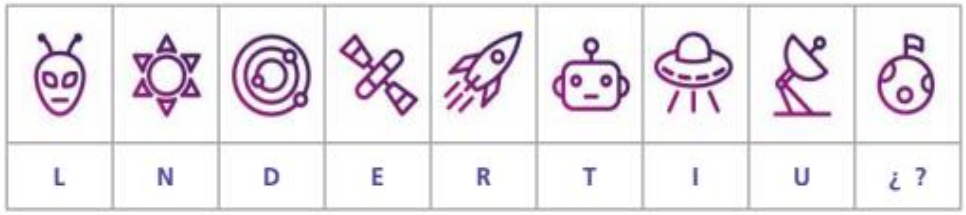

| L | N | D | E | R | T | I | U | ¿ ? |
|---|---|---|---|---|---|---|---|---|

**Lo estáis haciendo genial. Ahora os vamos a llevar a un sitio muy especial: el planetario.**

**Al entrar, encontraréis una serie de curiosidades sobre los planetas muy interesantes. ¡Os vais a convertir en expertos espaciales!**

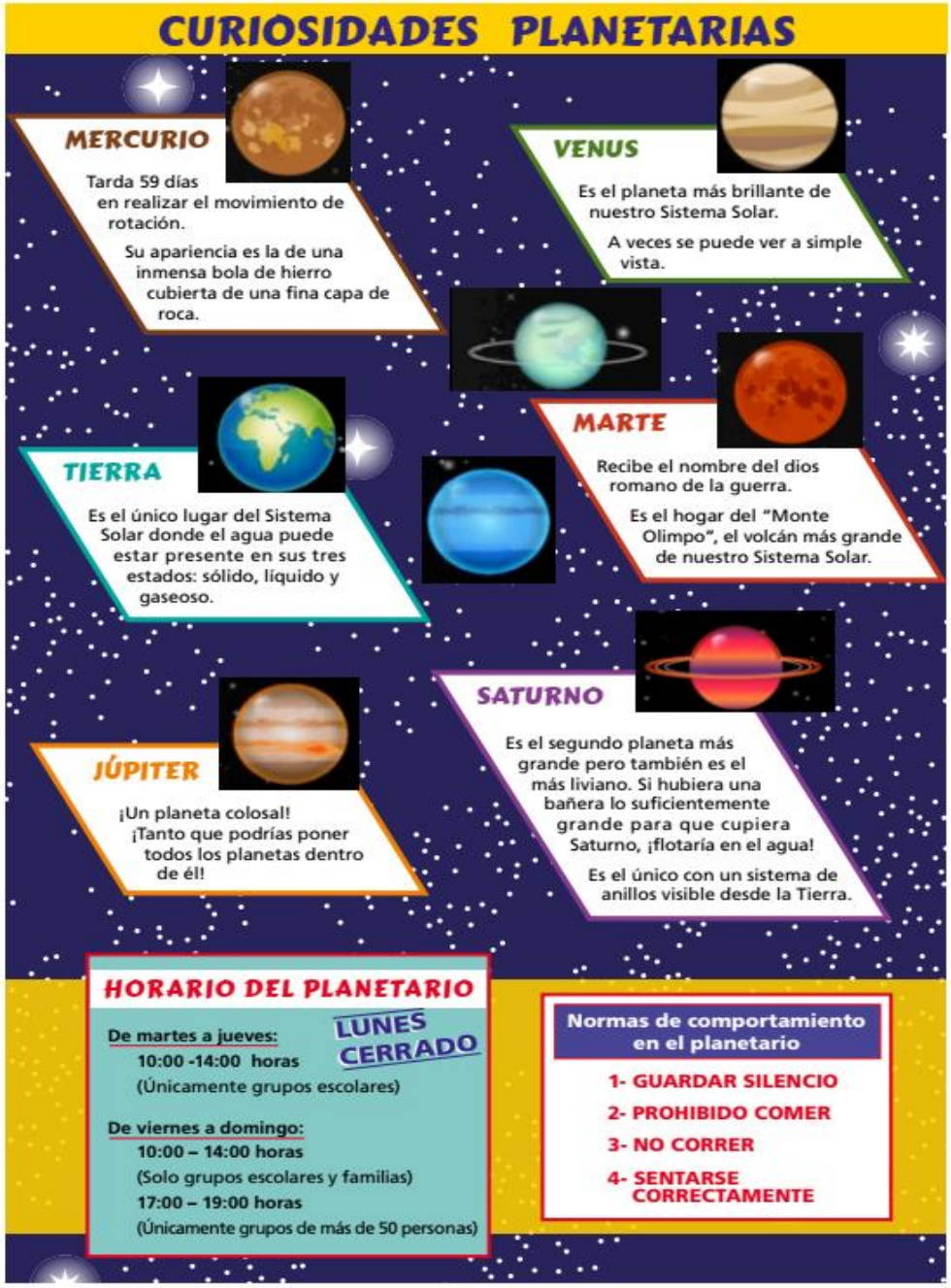


**6.** ¿Qué normas de comportamiento debemos respetar en el planetario?

- **A** Guardar silencio, no comer, no correr y sentarnos correctamente.
- **B** Guardar silencio, comer, no correr y sentarnos correctamente.
- **C** Hablar en voz baja, no comer, correr y sentarnos correctamente.
- **D** Guardar silencio, no comer, no correr y acostarnos en las butacas.

**7.** ¿Qué información nos da el cartel sobre Mercurio?

- **A** Días que tarda en hacer el movimiento de rotación y visibilidad.
- **B** Días que tarda en hacer el movimiento de traslación y tamaño.
- **C** Tamaño, apariencia y visibilidad.
- **D** Días que tarda en hacer el movimiento de rotación y su apariencia.

**8.** Paola, nuestra compañera, tiene una duda. Lee la palabra "colosal", no sabe qué significa y pregunta al guía. Este le contesta que esa palabra tiene varios significados, pero que aquí tiene uno concreto. ¿Cuál será?

- **A** Pequeño.
- **B** Grande.
- **C** Ligero.
- **D** Cálido.

**JÚPITER**

¡Un planeta colosal!
¡Tanto que podrías poner todos los planetas dentro de él!

¿Cuántos días tarda Mercurio en dar 6 vueltas de rotación?

**9.** Si decido volver al planetario esta semana con mi familia de 3 miembros, ¿podría hacerlo el sábado a las 18 horas? Marca la opción que consideres y explica por qué.

____ SÍ ____ NO

¿Por qué?_____

_____

_____

_____

_____

_____

**HORARIO DEL PLANETARIO**

LUNES CERRADO

**De martes a jueves:**
**10:00 -14:00 horas**
(Únicamente grupos escolares)

**De viernes a domingo:**
**10:00 – 14:00 horas**
(Solo grupos escolares y familias)
**17:00 – 19:00 horas**
(Únicamente grupos de más de 50 personas)

**11.** Cambia la palabra subrayada por un sinónimo de los que aparecen en estas etiquetas.

| envuelto | opaco | resplandeciente | flaco | veloz | delgada |
|---|---|---|---|---|---|

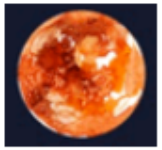

Venus es el planeta más brillante,

Júpiter es rápido. ¡Vaya dato más interesante!

Mercurio está cubierto por una fina capa de roca.

Si quieres el último sello, un sinónimo de las palabras subrayadas coloca.

Venus es el planeta más_____ ,

Júpiter es _____. ¡Vaya dato más interesante!

Mercurio está _____ por una _____ capa de roca.

Si quieres el último sello, un sinónimo de las palabras subrayadas coloca.

La visita llega a su fin. Antes de irnos nos dan un folleto con la temática que tendrá el museo en el mes de junio.

**INFORMACIÓN DE CONTACTO**

9688843211

Museociencia

@Museociencia

**PRECIOS**

**GRUPOS ESCOLARES:** GRATIS

**MENORES DE 3 AÑOS:** GRATIS

**NIÑOS 4-12 AÑOS:** 3 EUROS

**ADULTOS:** 5 EUROS

**ESTE MES**

**PODRÁS CONVERTIRTE EN UN AUTÉNTICO CIENTÍFICO Y MANEJAR:**

**Matraz:** vaso de vidrio, de forma generalmente esférica y terminado en un tubo estrecho.

**Embudos:** instrumentos huecos en forma de cono para trasladar líquidos de un sitio a otro.

**Termómetros:** instrumentos que sirven para medir la temperatura.

**Matraz de destilación:** vaso de vidrio, de forma generalmente esférica y terminado en un tubo estrecho con una desembocadura lateral descendente que surge a la mitad del tubo.

Ven y descubre

**MUSEO DE LA CIENCIA**

**MES DE JUNIO: SER UN CIENTÍFICO**

**12.** La maestra vendrá al museo en junio con su marido y sus 3 hijos: Isabel, que tiene 2 años; Marta, de 5 años y Juan, que tiene 11 años. ¿Cuánto le costarán todas las entradas?

**13.** En el folleto aparecen cuatro instrumentos de laboratorio con los que podrás experimentar si vienes al museo. Relaciona cada imagen con el nombre del instrumento.

MATRAZ

MATRAZ DE DESTILACIÓN

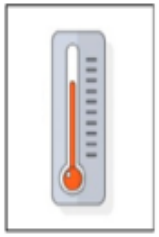

EMBUDO

TERMÓMETRO