8 MARÍA, MADRE NUESTRA

La Virgen María

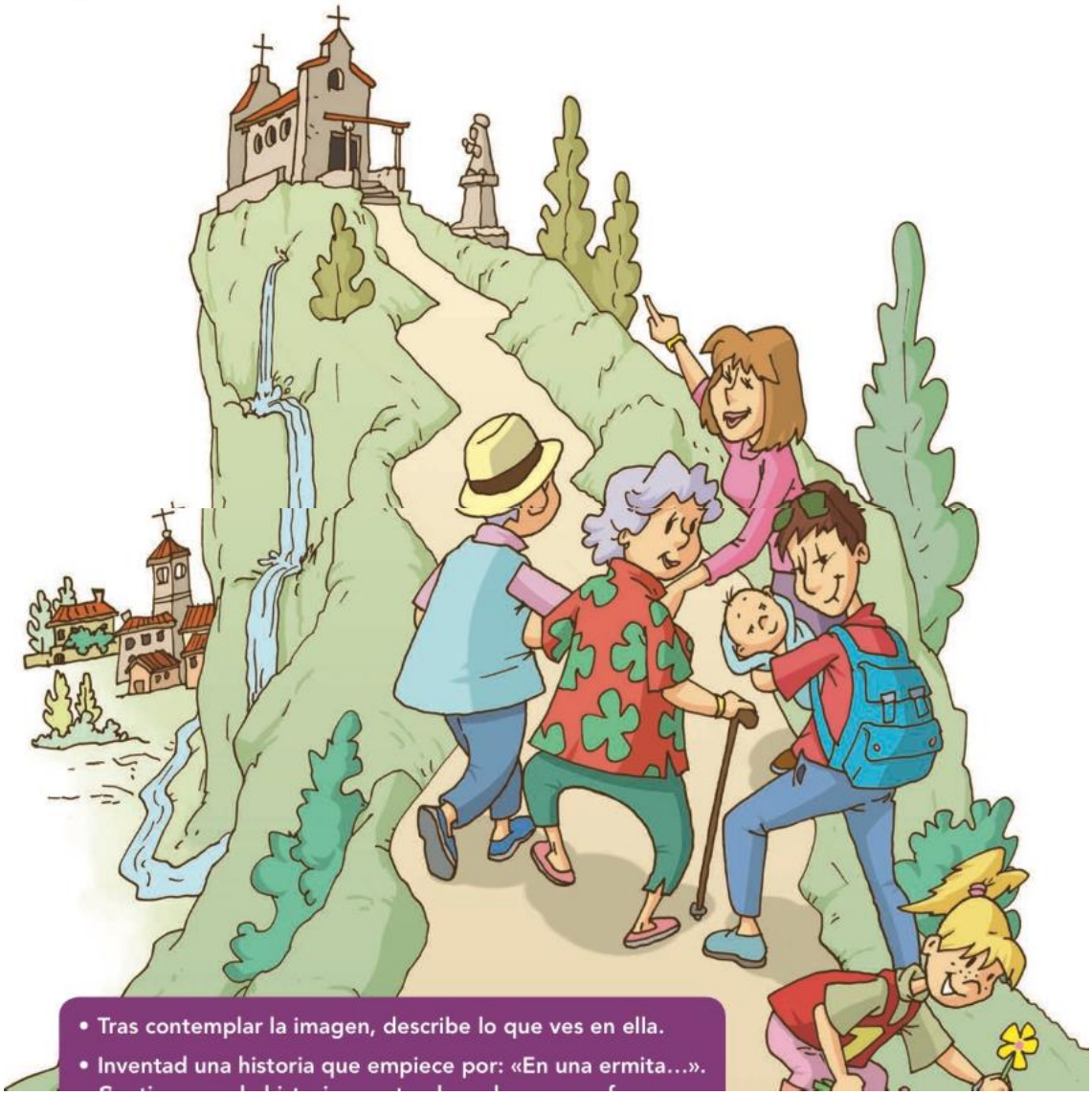

- Tras contemplar la imagen, describe lo que ves en ella.
- Inventad una historia que empiece por: «En una ermita…».

En la imagen veo _____

_____

En mi pueblo hay una ermita _____

_____

LEEMOS Y NOS PREGUNTAMOS

¡María, cuídanos!

Martina y su familia han venido al pueblo. Es un viaje muy especial porque la abuela Carmen, por fin, va a conocer a la pequeña Andrea y, en una ceremonia muy bonita, se la presentarán a la **Virgen**.

–¡Hola, abuela! ¡Mira qué nieta más bonita tienes! –le dice Martina al bajar del coche.

–¡Qué ganas tenía de conocerla! ¡Martina, tesoro, tendrás que cuidar de ella! ¡Qué suerte tiene Andrea de tener una hermana como tú!

Por la tarde suben todos juntos a la ermita. Todo está precioso, se nota que es primavera.

Por el camino, Martina se entretiene en hacer un ramo de flores para la Virgen.

Cuando llegan a la ermita, la abuela les cuenta que desde hace muchos, muchos años, en la familia se conserva la tradición de presentar cada bebé a la Virgen. Así lo hicieron con sus abuelos, sus padres y con ella.

Ahora, con Andrea en los brazos, la abuela hace una oración, pidiendo a la Virgen que proteja a la niña. Sus padres, emocionados, dan gracias a Dios por esta niña que les ha llenado de alegría. Martina promete que será una buena hermana, cuidará de ella y le enseñará todo lo que sabe.

De regreso a casa, se paran a contemplar el cielo, que se va llenando de estrellas.

1 ¿Has vivido una situación parecida?

En estas viñetas vemos un resumen de lo más importante de la vida de la Virgen María.

María iba guardando en su corazón lo que vivía. Guardaba cosas que le habían producido mucha alegría, y otras que le habían producido dolor, o no las entendía. Pero todo lo guardaba **fiándose de Dios.**

Contesta a las siguientes preguntas:

1.- ¿Cómo se llaman los padres de María?

_____

2.- ¿Cómo se llama l momento que el ángel Gabriel le dice que va a ser la madre de Jesús?

_____

3.- ¿Dónde nació Jesús? Y ¿Dónde lo presentaron a los pocos días?

_____

_____

4.- ¿Cuál es el momento más triste de la Virgen?

_____

5.- ¿Cómo se llama el momento que la Virgen María sube al cielo?

_____

6.- ¿Qué guardaba María en su corazón?

_____

_____

_____

Jesús crece

En tiempos de Jesús, los primeros años de su infancia, los niños y las niñas son educados principalmente por las madres. De ellas aprenden las tareas diarias:

- Sacar agua del pozo.
- Buscar leña.
- Lavar en el río.
- Amasar y añadir sal y levadura a la masa.
- Echar aceite en la lámpara.
- Recoger la fruta…

A partir de los siete años, los varones dependen de un modo más directo del padre y aprenden a leer en la sinagoga. También se forman en un oficio para ganarse la vida.

Las niñas son casi siempre analfabetas y siguen aprendiendo todo aquello que les resulta útil para organizar su casa y cuidar a la familia, porque se casan muy jóvenes, a partir de los doce años.

Con José y María, **Jesús iba creciendo en estatura, en sabiduría y en gracia ante Dios y ante los hombres.**

María como madre de Jesús le enseñó muchas cosas.

¿Qué os enseñan las personas que os quieren y educan?

_____

_____

_____

_____

María en nuestro corazón

Hay palabras que intentan expresar el cariño. Seguro que muchas veces te han dicho que eres un tesoro, un cielo, un sol o algo semejante. También a **María** le damos distintos nombres o **advocaciones**.

> «María es la madre que con paciencia y ternura nos lleva a Dios».
> (Papa Francisco)

INVESTIGA

En el siguiente mapa de España aparecen distintos nombres de La VIRGEN MARÍA. Busca el nombre de cada una.